

Construction d'une Nouvelle Ecole à MOIRANS (38).

Maître d'Ouvrage : OGEC de l'école Saint Exupéry-Saint Pierre
113 rue République - 38430 MOIRANS



DOSSIER D'AVANT PROJET n° 6

Novembre 2014





Agence HTC Alpes
Parc Altaïs
57 rue Cassiopée
74650 CHAVANOD
T : 04.50.66.00.75 – F : 04.50.66.00.76

ADELA ARCHITECTE
1 Avenue Gantin
74150 Rumilly
Tel 04 50 66 79 54 - Fax 04 50 66 90 64
adela-architecte@orange.fr

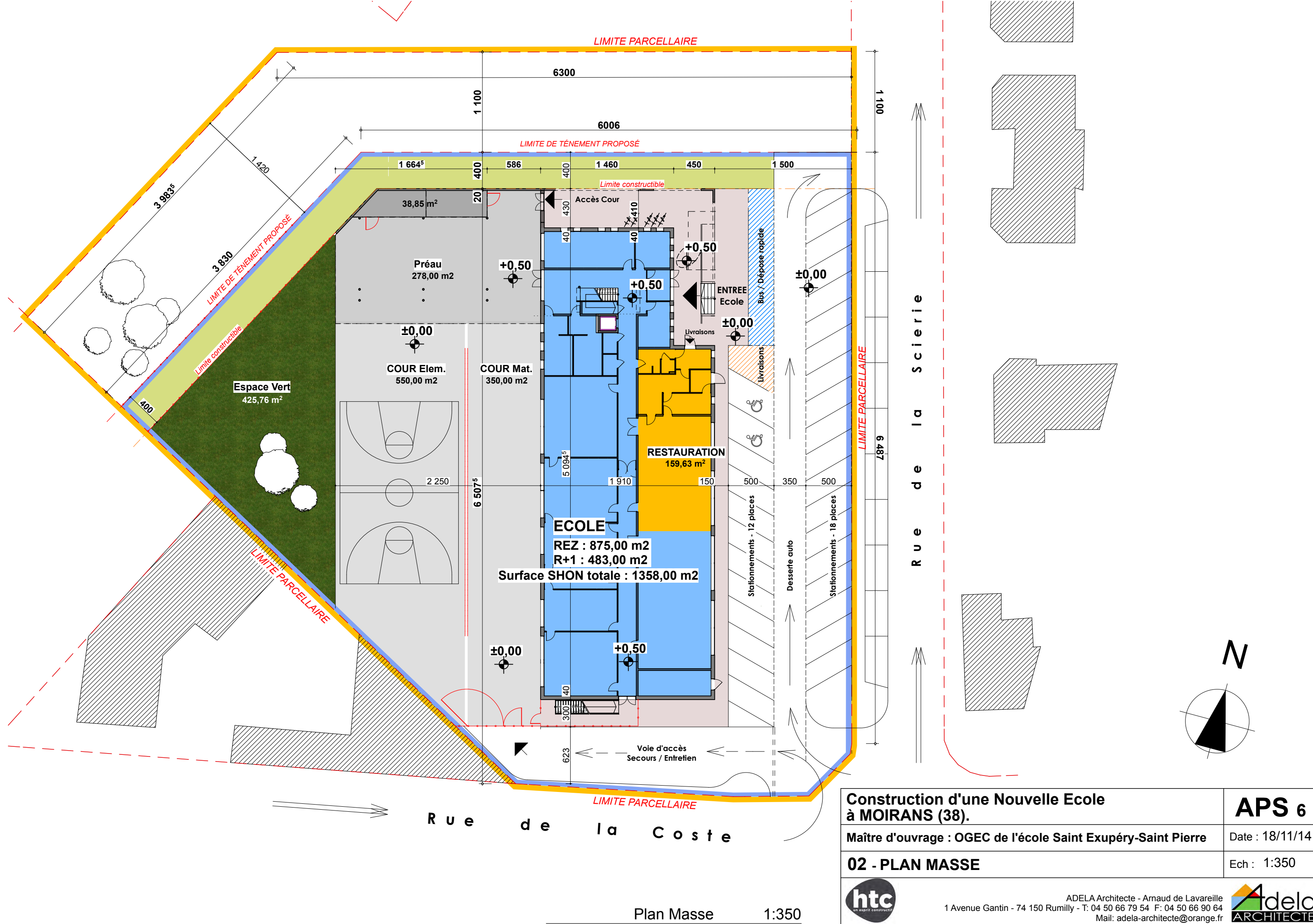





Surface SHON totale : 1358,00 m²

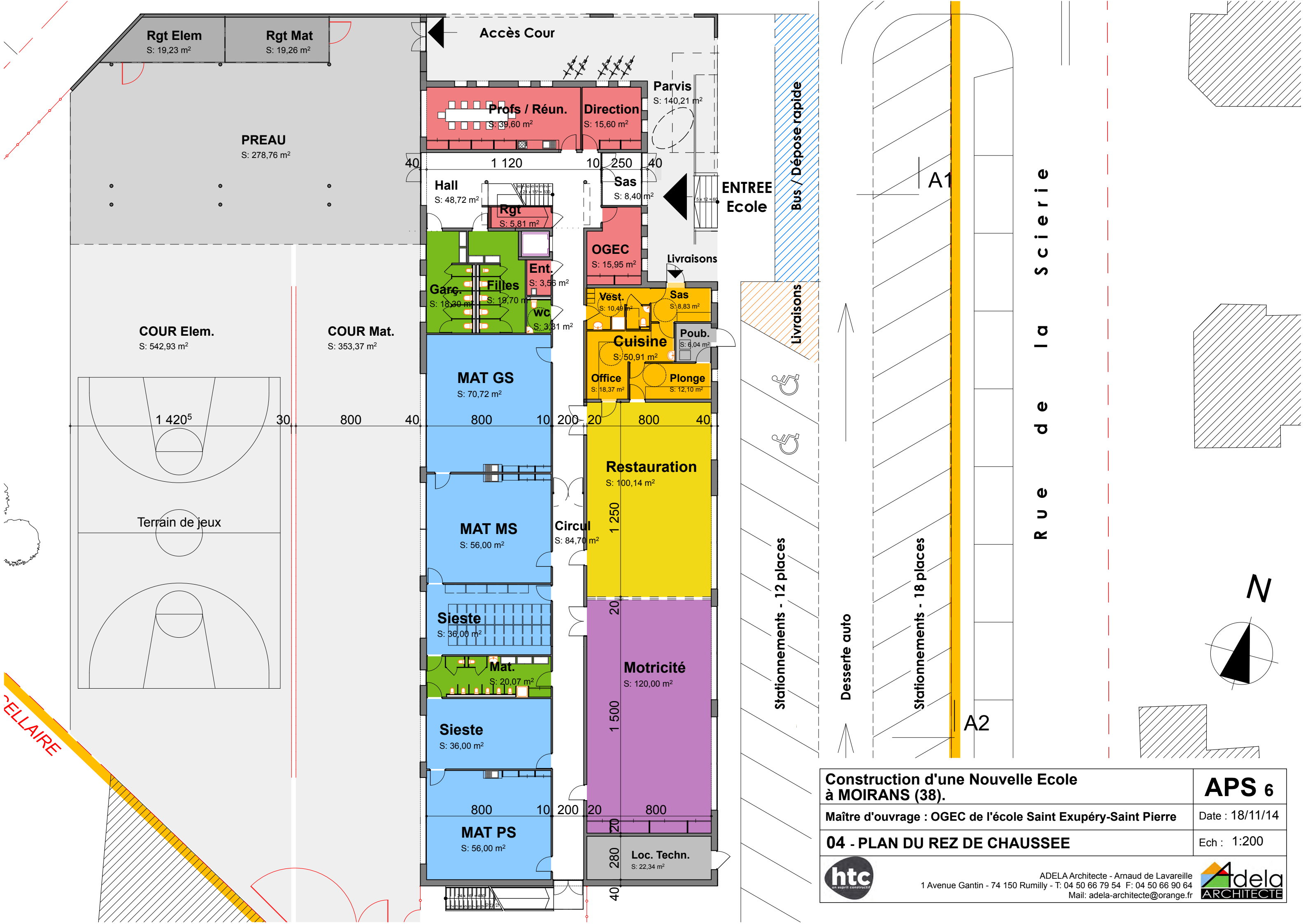

Construction d'une Nouvelle Ecole à MOIRANS (38).		APS 6
Maître d'ouvrage : OGEC de l'école Saint Exupéry-Saint Pierre		Date : 18/11/14
02 - PLAN MASSE		Ech : 1:350
		
ADELA Architecte - Arnaud de Lavareille 1 Avenue Gantin - 74 150 Rumilly - T: 04 50 66 79 54 F: 04 50 66 90 64 Mail: adela-architecte@orange.fr		

Plan Masse 1:350

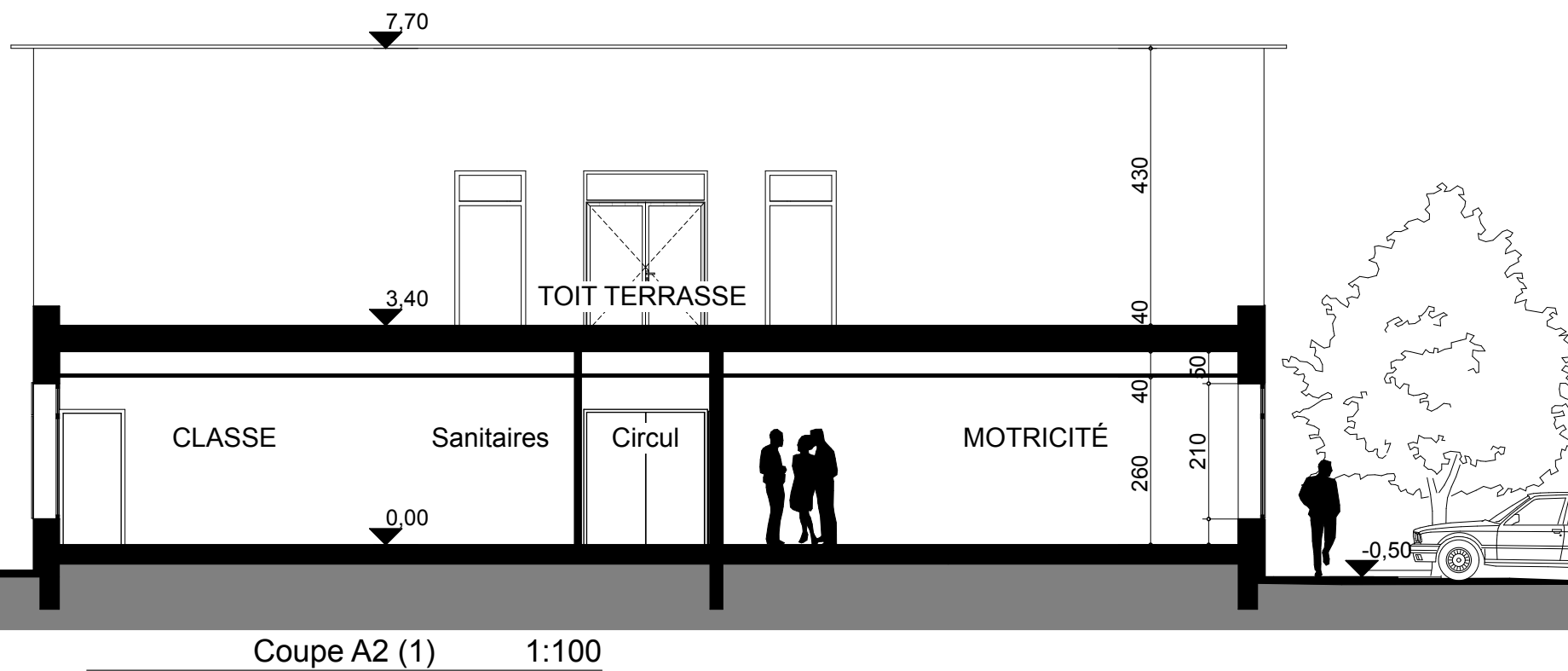
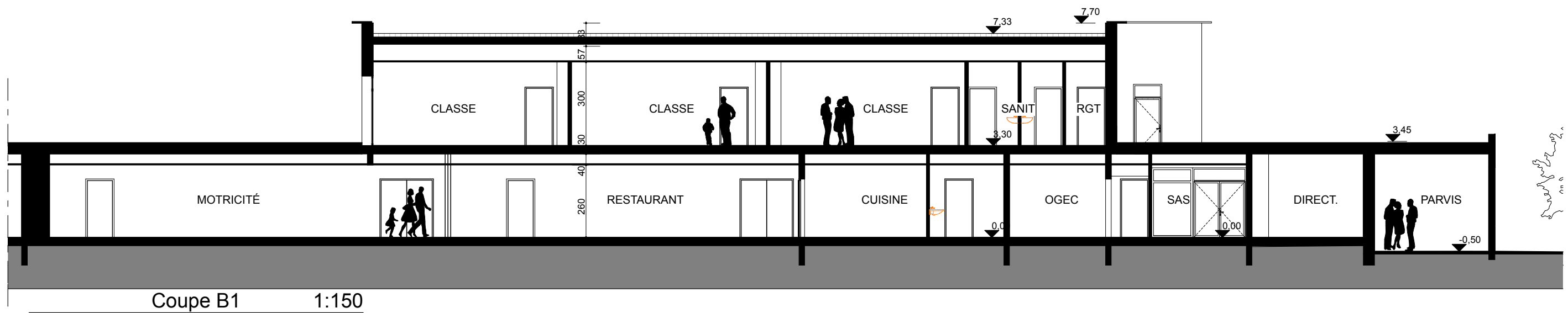
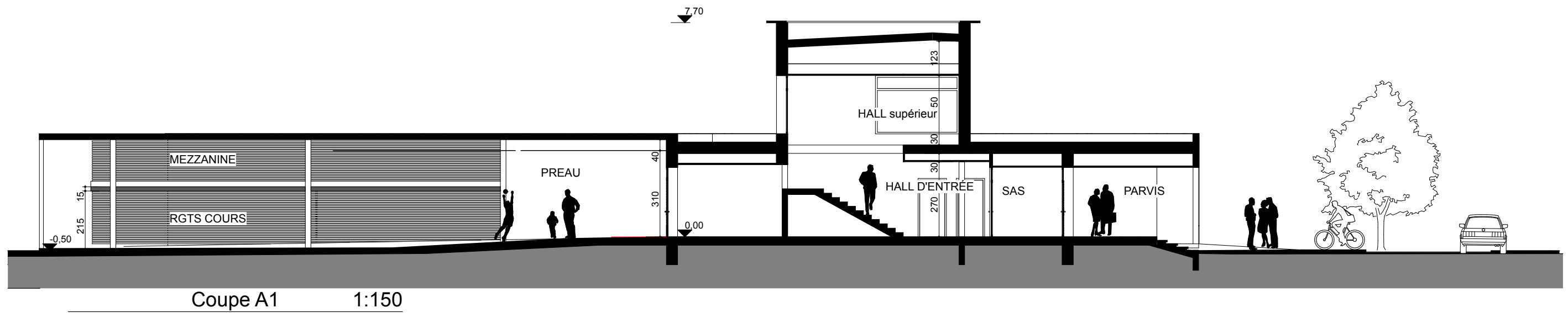

Construction d'une Nouvelle Ecole à MOIRANS (38).		APS 6
Maître d'ouvrage : OGEC de l'école Saint Exupéry-Saint Pierre		Date : 18/11/14
04 - PLAN DU REZ DE CHAUSSEE		Ech : 1:200
		
ADELA Architecte - Arnaud de Lavareille 1 Avenue Gantin - 74 150 Rumilly - T: 04 50 66 79 54 F: 04 50 66 90 64 Mail: adela-architecte@orange.fr		



Construction d'une Nouvelle Ecole à MOIRANS (38).		APS 6
Maître d'ouvrage : OGE de l'école Saint Exupéry-Saint Pierre		Date : 18/11/14
03 - COUPES DE PRINCIPE		Ech :
		
ADELA Architecte - Arnaud de Lavareille 1 Avenue Gantin - 74 150 Rumilly - T: 04 50 66 79 54 F: 04 50 66 90 64 Mail: adela-architecte@orange.fr		

Limite du propriété



Façade Est 1:200

Limite de propriété

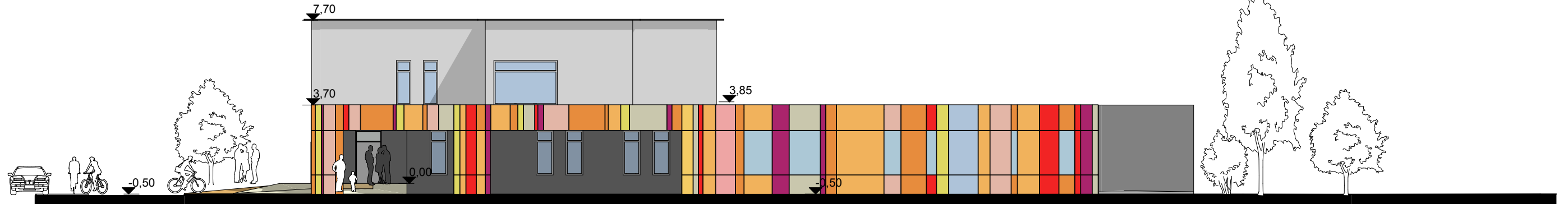

Façade Nord 1:200

Limite du tènement

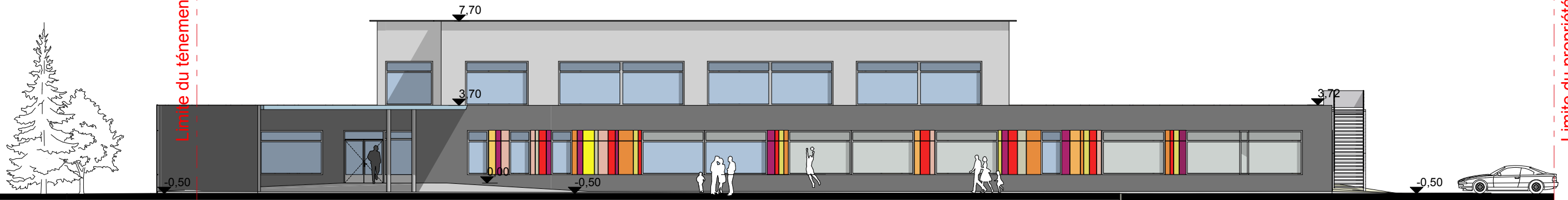

Façade Ouest 1:200

Limite de propriété

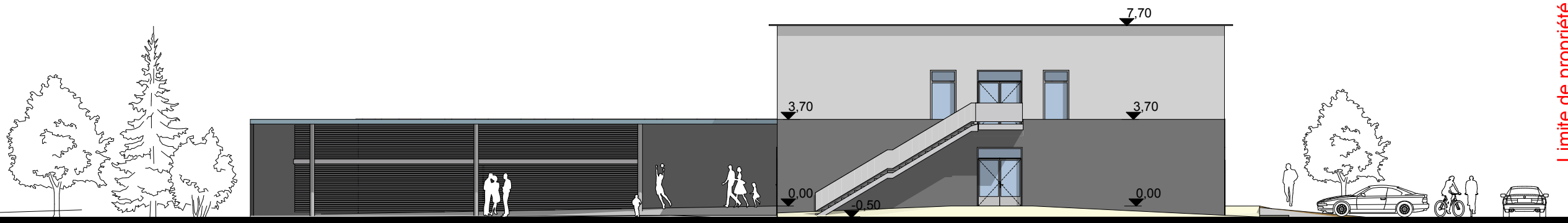

Façade Sud 1:200

Construction d'une Nouvelle Ecole à MOIRANS (38).

Maître d'ouvrage : OGEC de l'école Saint Exupéry-Saint Pierre

05 - FACADES

APS 6

Date : 18/11/14

Ech : 1:200



ADELA Architecte - Arnaud de Lavareille
 1 Avenue Gantin - 74 150 Rumilly - T: 04 50 66 79 54 F: 04 50 66 90 64
 Mail: adela-architecte@orange.fr



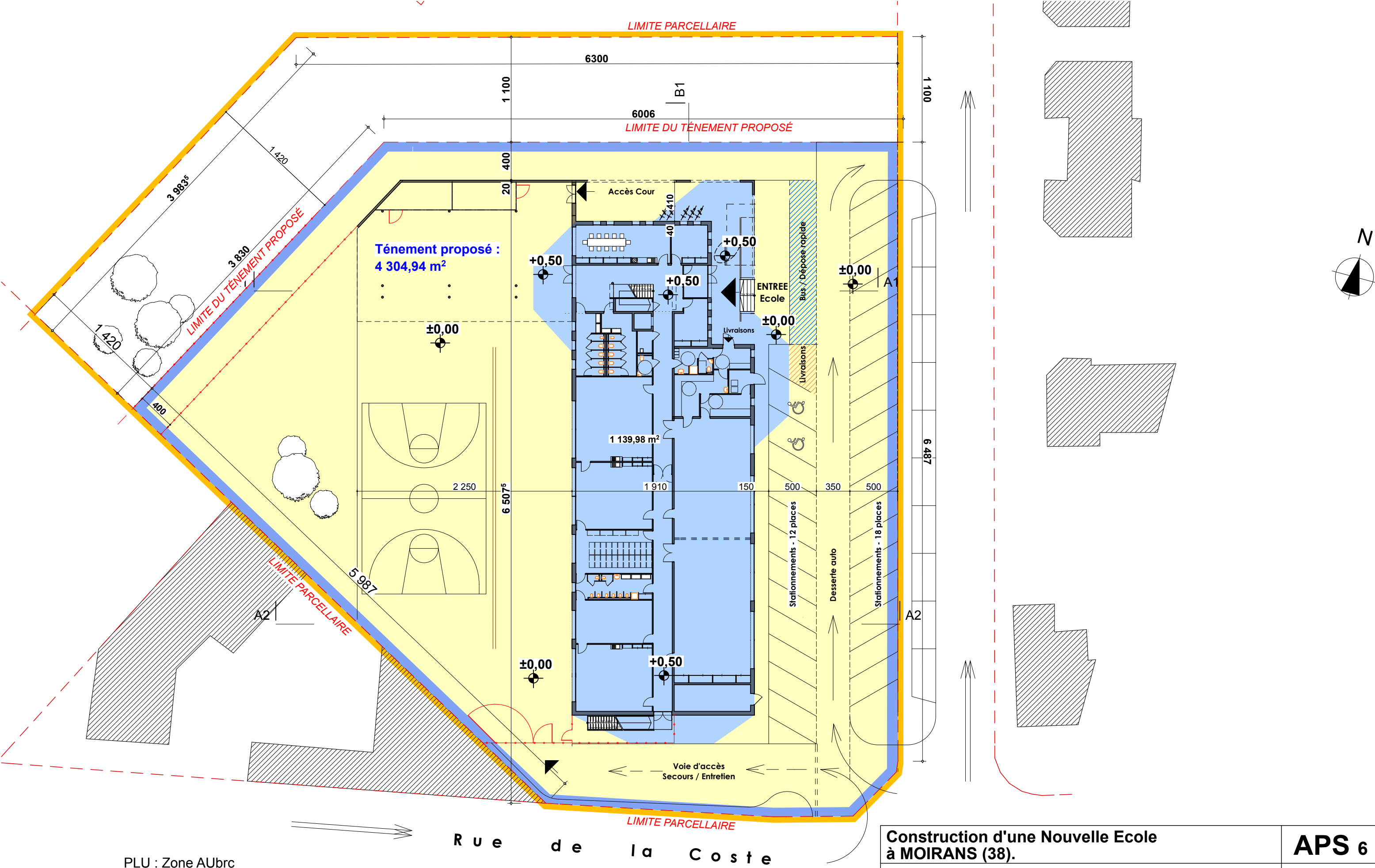

PLU : Zone AUbrc

PPRI - Zone Bc1 (Zone Bleu de contraintes faibles)
 RESI Applicable = 0,30
 Emprise au Sol (Bâtiment+Remblais) = 1150 m²
 Tènement mini nécessaire : 3840 m²

Emprise Bâtiment + remblais = 1 150m²
Tènement proposé : 4 300 m²

Construction d'une Nouvelle Ecole à MOIRANS (38).		APS 6
Maître d'ouvrage : OGEC de l'école Saint Exupéry-Saint Pierre		Date : 18/11/14
07 - Rapport d'Emprise au Sol en Zone Inondable		Ech : 1:350
 ADELA Architecte - Arnaud de Lavareille 1 Avenue Gantin - 74 150 Rumilly - T: 04 50 66 79 54 F: 04 50 66 90 64 Mail: adela-architecte@orange.fr		